XIN CHO CON

♩ = 68

Lan Hạ

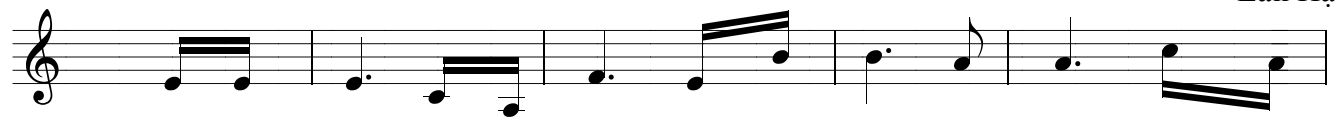

1. Xin cho con như là muối là muối đất mặn nồng của tình
2. Xin cho con như là men là men say tình người khắp mọi
3. Xin cho con một lòng tin lòng tin yêu vào tình Chúa từ

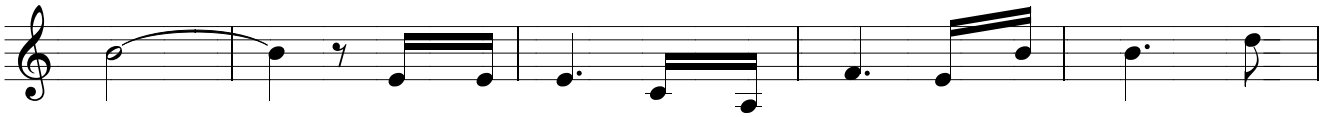

yêu. Xin cho con như là đuốc là đuốc sáng chiếu
nơi. Xin cho con luôn nồng thắm làm khơi lên ánh
nhân. Xin cho con lòng cậy trông cậy trông lên Chúa

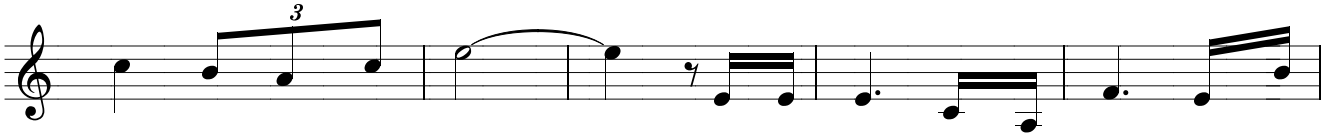

soi vào đời u tối. Xin cho con như là muối là muối
quang chan hoà thương mến. Xin cho con như rạng đông đẩy lui
thôi không hề nao núng. Xin cho con một tình mến tình mến

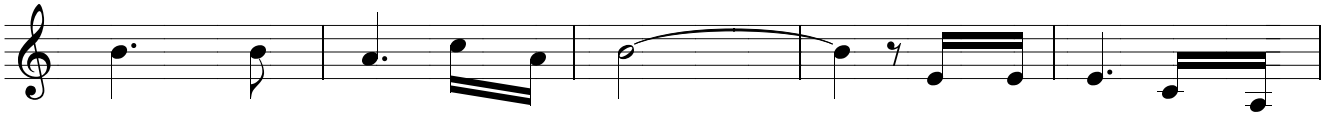

đất thắm nồng của tình yêu. Xin cho con như là
đi đêm dài giá lạnh căm. Xin cho con như là
Chúa yêu người giống mình con. Xin cho con một tình

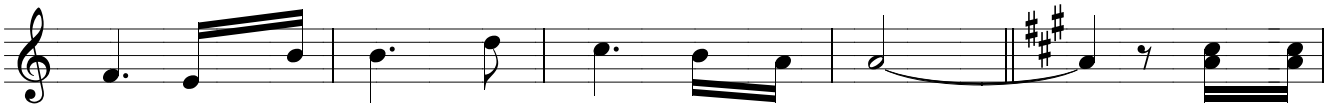

đuốc là đuốc sáng chiếu soi cho cuộc đời. Xin cho
gió là gió mát xóa tan đi muộn phiền.
mến tình thương yêu sẽ không phai nhạt nhòa.

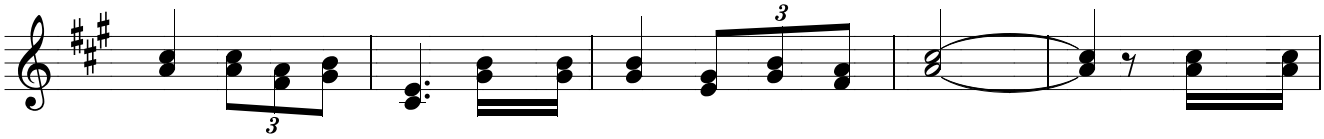

con như là khí cụ đem yêu thương vào nơi thù oán Xin cho

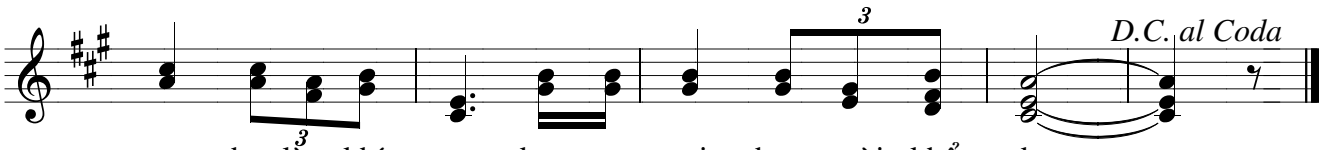

con như là khí cụ đem an vui cho người khổ đau.